

MÜSTEAR İLÂHÎ

(Her kaçan anarsam seni)

Sofyan
♩ = 80

Beste: -
Güfte: Yûnus Emre



Her ka çan a nar sam se ni
Der viş Yû nus se ni is ter



Ka ra rım kal maz Al la him
Lut feyle ce ma lın gös ter



Ka ra rım kal maz Al la him
Lut fey le ce ma lın gös ter



Sen den gay rı gö züm ya şın
Ce ma lın gö ren a şık lar



Kim se ler sil mez Al la him
E be di öl mez Al la him

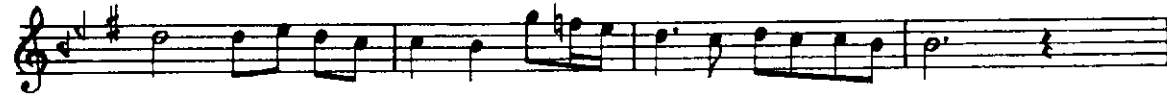

Kim se ler sil mez Al la him
E be dî öl mez Al la him

1

Her kaçan anarsam seni
Karârım kalmaz Allâh'ım
Senden gayrı gözüm yaşın
Kimseler silmez Allah'ım

2

Derviş Yûnus seni ister
Lutfeyle cemâlin göster
Cemâlin gören âşıklar
Ebedî ölmez Allâh'ım